Negyedik fejezet
ISTEN HARAG-JÁNAK ANGYALA!
EZ ...

SHAAAA

FUOSH!
YUMM
AAHHHH

GROAAA
!!
EKTO-PLAZ-MIKUS TAMA-DAS!

Negyedik fejezet

Irány nyugat. Boszorkányság és a tolvaj döntése.

NGH
SHAAAAA

HSSSSZ
MEGTESTESÜLT GONOSZSÁG, NEM TARTHATOD MEG EZT A FORMÁT!
AAAAAAAAH
VUUU

KASCHE!!
SHA
!
NE! NATASCHA, VÁRJ!
EZ FÁJ ...
EZ FÁJ ...

SHAAA
ÉÉÉÉNGH!!
EH?!
SHA
EZ FÁJ ...
FÁJ

KOH
KOH
KOH
KOH
EZT SOSEM BOCSÁTOM MEG.

HSSZ
HSSSZ
PLANK
MEGBOSSZULOM EZT A BORZALMAS HALALT, MIT A SORS ROTT RATOK
JÓL VAN
MOST MAR BÉKÉBEN NYUGODHATTOK.

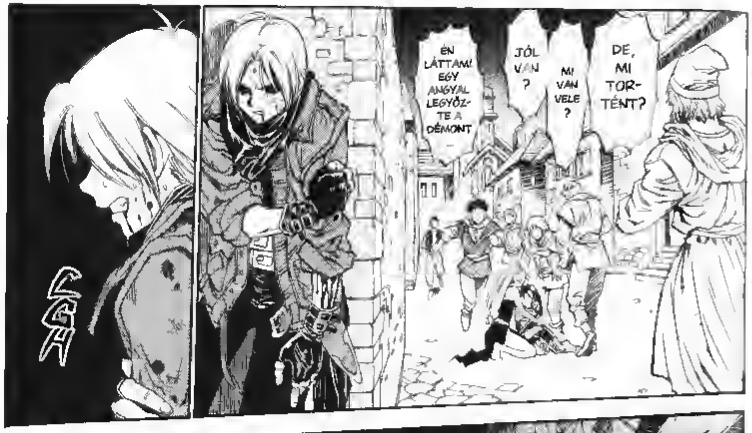
ÉN LÁTTAM! EGY ANGYAL LEGYŐZTE A DÉMONT
JÓL VAN?
MI VAN VELE?
DE, MI TÖRTÉNT?

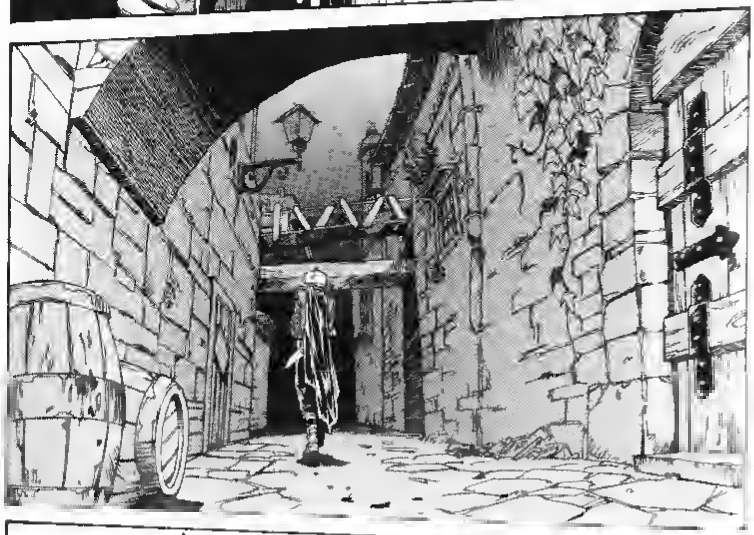

Sazan város

ENNEK ... ÖRÜLÖK!
HA HA HA
VÉGRE EGY HOZZÁM MÉLTÓ ELLENFÉL.
KASCHE !!
GYERE CSAK, VARÁZSLÓLÁNY!
GYERE WALLACE-BA_ GYERE CSAK.

CRAAAA
CRAAAA
viiii
iiiH
NYAEFF

OTT A MESTER ISKOLA-JA.
HMM..

CSILING
CSILING

HM
GRRR
GRRR

GRRR!
VAU!

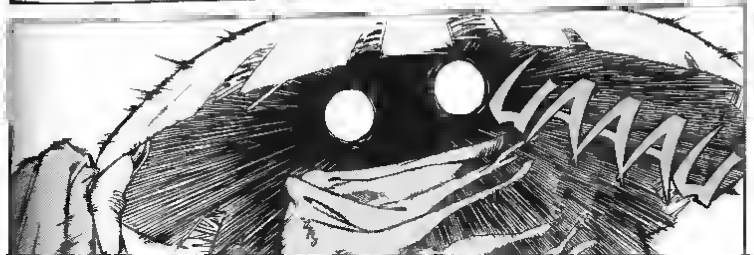
UAAAU

SLASH
PUM
CHACK

...

ZAS

BAM

BEHATOLO!

ZAP

SHIN MEHN
GONDOLTAM, HOGY TE VAGY
HUM
LÁTOM A NAGY BOLCS ERTEKTELEN CÍME NEM SZÁLLT A FEJEDBE.
REG LÁTTALAK ....
ROBIN PROPHECY
ÜGYES, IGAZÁN ÜGYES.
MIUTÁN EBBE AZ ELEFÁNTCSONTTORONYBA ZÁRKÓZTÁL A KÖNYVEIDDEL
MÁR ATTÓL FÉLTEM HOGY ELFELEJTETTÉL HARCOLNI!

NEM JUTNAK EL IDE A HÍREK.
IGEN, ÉS AZÓTA NEM HALLOTTAM RÓLA.
SZÓVAL FAIRIA, A SÁRKÁNYOK URA BEFEJEZTE A TANULMÁNYAIT.
HA HA HA.

MIÉRT? AZ TALÁN BOLDOGGÁ TENNE?
CSAK NINCS VALAMI GOND?
SIM
DE BÁRCSAK ITT LENNE
PROBLÉMÁS DIÁK VOLT
HMM?
PLÁNE MOST.

HOGY A HELYZET SÚLYOSABB, MINT AMILYENNEK LÁTSZIK.
CSAK ROSSZ ÉRZÉSEM VAN.

NEM HISZEM, HOGY BÉKEBEN ELNENK
ÚGY DÖNTÖTTEM, MUNKÁT ADOK NEKED!!

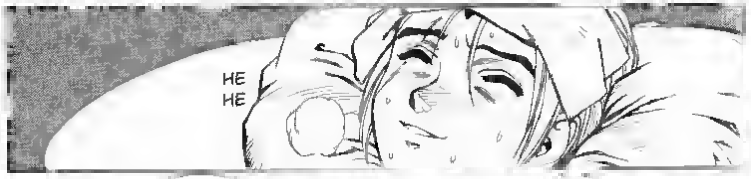
HE HE

TCK
... FEL-LELKESÜL-TEM ...
MÁR A MUNKA EMLÍTÉSÉTŐL IS...

UHH
UHH
FRANCBA KINYÍR EZ A MÉREG.
PUFF
PUFF

EZT NEM HISZEM EL!
AMÚGY MI AZ AZ ALKONY HARCOS?
Ő EGY ALKONY-HARCOS
NEM LESZ SEMMI BAJA

MINT EGY TITKOS FEGYVER.
ŐK OLYAN KATONÁK VOLTAK A HÁBORÚBAN AKIK ELVÉGEZTEK A LOVÁGOK HELYETT A PISZKOS MUNKÁT.
KÉMKEDTEK, TERRORIZÁLTAK, RAJTAÜTÉSEKET HAJTOTTAK VÉGRE. A TÖMEGPUSZTÍTÁS SEM ÁLLT TÁVOL TŐLÜK, IGAZI STRATÉGÁK
EGY ZSOLDOS HADSEREG ....
VAJON HOVA MEHETETT EZ A FIÚ ...?
NAGYON KEGYETLENEK VOLTAK, ÍGY SOSEM NYERTÉK EL AZ EMBEREK BIZALMÁT

ううう

HM?
TÉNYLEG JÓ, HOGY A MÉRGEZÉS ÉS A LÁZ ELMÚLT...
HÁT ...

HALÁLOS VESZÉLYBEN LEHET !!!
AJ
AJ
AZT A FIÚT EGY CSOMÓ HELYEN MEGHARAPTÁK
HOGY ÉRTED, HOGY TÉNYLEG JÓ?

KASCHE VAGYOK!
KASCHE ARBADEL.
ÉS TE?
ÉN?
...

EGYEDUL DOLGOZOM.
KÖZMUNKÁT IS VÉGEZTEK
DE MEGGONDOLOM, HOGY CSATLAKOZZAK HOZZÁD
HA MEG TUDSZ FIZETNI.
MATTÓL
VALAHOGY MEGOLDOM.
SEMMI GOND.

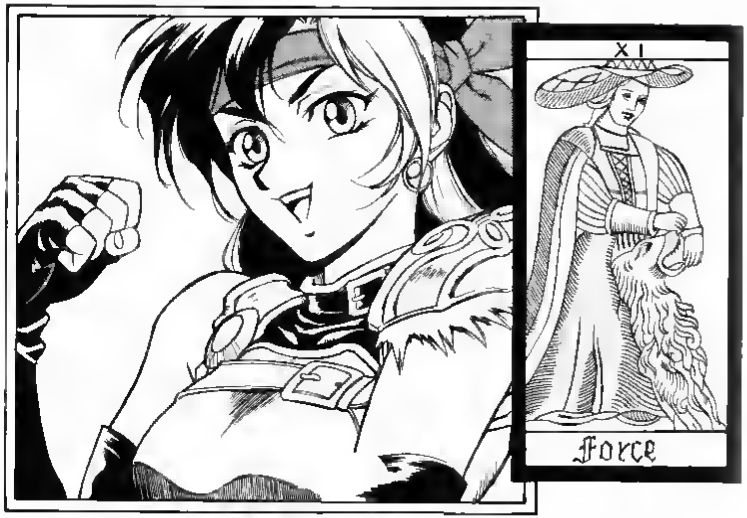
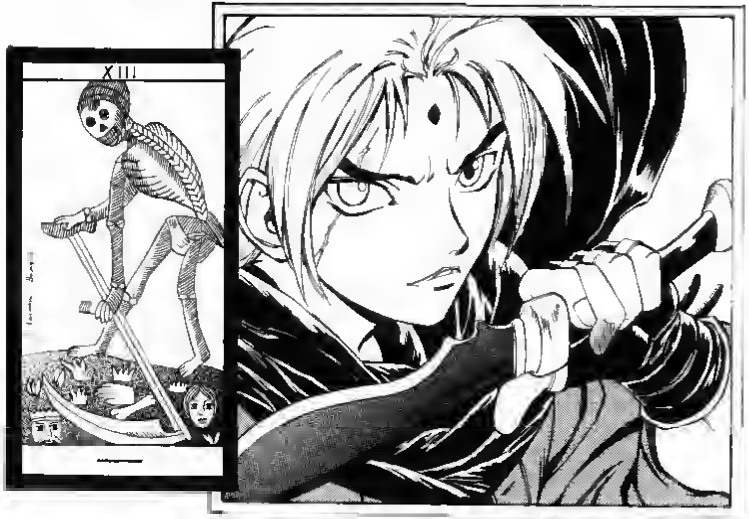
Ötödik fejezet:
Zöld pikkelyek. Gőzfüggöny alatt.